



## IL CONSIGLIO DEL NUCLEO ANSE DI FOLLONICA

Lido Baroni    Ademaro Ferri    Flavio Grandi    Leandro Gualerci    Raffaele Casuccio  
Daniela Papi    Andrea Vannoni

Soci attivi: Romano Ballantini - Nardi Claudio – Ludovico Berardino

raffaelecasuccio@hotmail.com mob. 331 4328361

sito Anse naz. <http://www.anse-enel.it/> ed anche su **facebook ANSE - Ass.Naz.Seniores Enel**



**Gli auguri di Natale con il volto sorridente e soddisfatto del nostro socio anziano Mario Morandi, nella festa per il suo 100° compleanno e con l'augurio per tutti i soci ANSE e le loro famiglie di poter vivere le feste ed il nuovo anno in salute e con serenità. Seguono alcune foto della festa al pranzo di Natale**

# ANSE news Follonica - Piombino e Geotermia

Lettera ai soci Anse – Dicembre 2019 – anno 9 n. 3 Pag. 2



Ancora dal pranzo di Natale: la consegna di una targa ricordo a Mario, da parte del Vice Presidente nazionale **ANSE Giovanni Pacini**, Il Presidente di Sezione **Enzo Severini**, Mario con la torta a lui dedicata, con alcuni dei responsabili del Nucleo ed i tavoli dei numerosi partecipanti al pranzo. Le nostre socie sorridenti



# ANSE news Follonica - Piombino e Geotermia

Lettera ai soci Anse – Dicembre 2019 – anno 9 n. 3 Pag. 3



Per ricordare ancora il riuscito raduno della Sezione **ANSE Toscana Umbria** a **San Gimignano**, con la foto del gruppo a bordo piscina.

Poi le immagini dei ragazzi della **Scuola media di Vasto** che si sono fatti un bel viaggio per venire a visitare il **Museo della Geotermia di Larderello**. Con sosta anche al mare Tirreno



8 novembre 2019 incontro con **Enel Energia** a Pomarance: la foto dei rappresentanti di Enel che hanno illustrato gli aggiornamenti del mercato dell'energia e degli intervenuti soci ANSE e non, che hanno colto l'opportunità di chiarire la propria situazione contrattuale

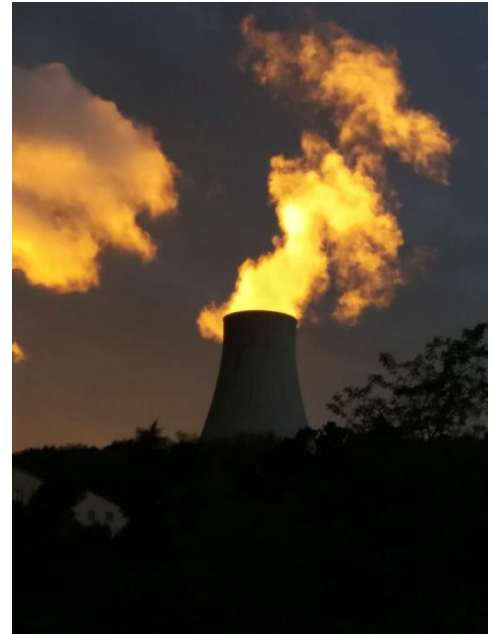

Alcune suggestive immagini degli impianti di produzione di Energia Elettrica dell'Enel: le **centrali geotermiche** con la torre refrigerante e la centrale termoelettrica di **Piombino Torre del Sale** al tramonto ed ormai spenta e buia.

# ANSE news Follonica - Piombino e Geotermia

Lettera ai soci Anse – Dicembre 2019 – anno 9 n. 3 Pag. 5



**Sopra:** Foto storiche delle cene dei colleghi della centrale di Piombino - **Sotto:** Foto degli amici al pranzo di Natale: a **Follonica** il 1 Dicembre; a **Cecina** il 30 Novembre; a **Grosseto** il 24 Novembre. – Poi - Il sindaco di Montieri e la musica nella cava di Gerfalco offerta da **Enel Green**

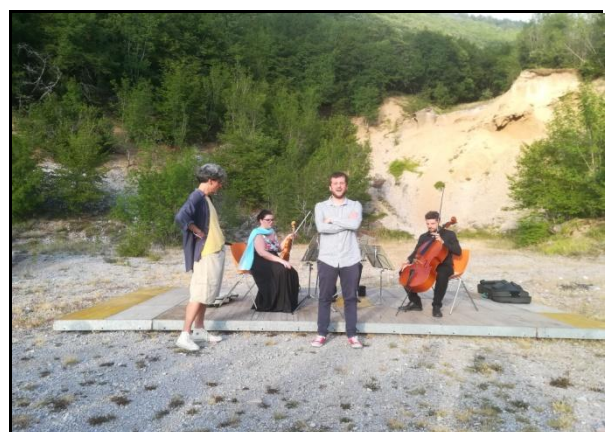

# ANSE news Follonica - Piombino e Geotermia

Lettera ai soci Anse – Dicembre 2019 – anno 9 n. 3 Pag. 6



Le foto sopra: soci ANSE speciali, Franco Righi e Lido Lorenzini di Cecina e Arezzini di Grosseto con Marilina di Massa.

Accanto: una foto dei sindaci di tutti i comuni geotermici che stanno vivendo un momento particolarmente critico in attesa della definizione dei provvedimenti governativi di incentivazione all'energia elettrica prodotta da fonte geotermica



Inaugurazione del nuovo Teleriscaldamento della frazione Casa del Corto nel Comune di Piancastagnaio: Il taglio del nastro con il sindaco ed i responsabili di Enel Green Power.

## CONVENZIONE CON IMPRESA VERDE

Informiamo tutti i nostri soci che abbiamo stipulato una nuova convenzione con l'**Associazione dei coltivatori diretti** della provincia di Grosseto che praticherà un particolare trattamento per tutte le pratiche fiscali e di patronato. La convenzione è disponibile presso il Nucleo Anse o direttamente da **Impresaverde** in **Follonica** – Via Bicocchi 119 – **Massa Marittima** – Via Moncini 29 – **Grosseto** – Via Roccastrada 2 - La impresa Verde ci informa che è possibile iscriversi alla loro associazione e che sono in vigore numerosi sconti e facilitazioni per i soci, compreso un accordo con la FIAT



## Momenti della vita associativa di **ANSE TOSCANA/UMBRIA**

Assemblea; il tavolo presidenza con il Vicepresidente nazionale Giovanni Pacini, il Presidente Enzo Severini – la segretaria Silvana Butera – Carlo Ghironi vice presidente di Sezione e l'economista Mario Valdetaro - Tutti i componenti dell'Assemblea e un riconoscimento a Laurentino Menchi precedente Presidente di Sezione.

## PROGRAMMA DELLE ATTIVITA' 2019/20 ANSE NUCLEO FOLLONICA LARDERELLO – PIOMBINO

In collaborazione con Grosseto, Cecina

- **Marzo 2020** – data da definire – Festa della Donna a Larderello
- **Marzo/Aprile 2020** – data da definire – pranzo di primavera sulle colline metallifere;
- **Giugno 2020** – data da definire - Manifestazione nazionale
- **Giugno 2020** – data da definire escursione di un giorno **all'Isola del Giglio** –
- **Settembre 2020** – data da definire -Gita del nucleo di Follonica
- **Settembre 2020**– data e destinazione da definire – raduno di sezione Toscana/Umbria
- **Dicembre 2020** – data da definire - Assemblea del Nucleo e Pranzo Natale

FOLLONICA 1 DICEMBRE 2019 PER MARIO

OGGI LA FESTA È PARTICOLARE  
E LA VITA DOBBIAMO RINGRAZIARE  
È CON NOI MARIO CON I SUOI 100 ANNI  
E CON LUI DIMENTICHIAMO I NOSTRI AFFANNI

GRANDE COLLEGA E GRANDE LAVORATORE  
A MOLTI DI NOI È RIMASTO NEL CUORE  
PERSONA GENTILE E COMPETENTE  
DELL'ENEL ANCORA MEMBRO LUI SI SENTE

IL SUO SERVIZIO PRESSO LARDERELLO,  
ANCHE SE ORMAI NON È PIÙ QUELLO,  
HA LASCIATO UN SEGNO IMPORTANTE  
E LE PERSONE LO RICORDANO .... E QUANTE!!!

HA CREDUTO NELL'ANSE CON FERMEZZA,  
L'HA FONDATA A FOLLONICA CON LA CERTEZZA  
CHE UN'ASSOCIAZIONE COSÌ ORGANIZZATA  
ERA UN'OCCASIONE DI VITA REALIZZATA,

PER OFFRIRE A TUTTE LE PERSONE  
TEMPO, INCONTRO, AMICIZIA ED INFORMAZIONE  
NEL PIÙ GRATUITO SPIRITO DI SERVIZIO  
E PER VIVERE LA PENSIONE CON GIUDIZIO!!

PERCHÉ CARI COLLEGHI PENSIONATI  
NON È VERO CHE SIAMO LIQUIDATI  
LA VITA ED OGGI MARIO LO DIMOSTRA  
VA VISSUTA COME SU UNA GIOSTRA

OGNI GIRO PASSA UN ANNO IN VERITÀ  
MA IMPORTANTE È LA SERENITÀ  
LA CONSAPEVOLEZZA DI AVER VISSUTO  
SENZA CHE NEPPURE UN MINUTO  
SIA ANDATO PERDUTO!!

AUGURI MARIO E AUGURI A TUTTI NOI!!!

La sede del nucleo è aperta presso l'Enel di Via Ungaretti ogni lunedì pomeriggio dalle ore 15 alle ore 16.30.  
**Posta elettronica:** per favorire la circolazione e la rapidità delle informazioni registrate il vostro indirizzo. Sul sito **dell'ANSE nazionale** <http://www.anse-enel.it> troverete anche il nostro foglio notizie.  
**Facebook: Anseinsieme Follonica**

## Tesseramento anno 2020 e per chi volesse iscriversi

Le quote di iscrizione sono, invariate:  
**Socio ordinario € 16.00 – Familiare € 5.00 – Superstite € 10.00.**  
Il pagamento si può fare con bollettino postale o ai componenti del consiglio. Per necessità contattare Gualerci. Per i nuovi soci è disponibile la scheda da riempire con i dati personali.



In una società che esalta solo l'azione, che ci rende dipendenti dalle preoccupazioni e ci stimola negativamente, è difficile trovare momenti che diano serenità interiore. Siamo frustrati, stressati e ansiosi, da tutto ciò che il mondo ci propone. La fine anno, le feste natalizie siano un momento di riflessione e per riconsiderare quello che effettivamente siamo nell'affetto dei nostri cari e dei nostri amici: un augurio per recuperare la nostra condizione di anziani felici ed ancora utili al mondo, nel sociale, nelle relazioni personali in famiglia:

*Buon Natale e migliore 2020.*