



Associazione Nazionale Seniores Enel

Associazione di solidarietà tra dipendenti e pensionati delle Aziende del Gruppo Enel

Sezione Territoriale Lombardia - Nucleo di Milano. E-Mail: giorgio.breviglieri@enel.com

<http://www.anselombardia.altervista.org>. Sito nazionale: <https://www.anse-enel.it/>

SABATO 28 MARZO 2020

PARMA

CONTADINA

Visita di un caseificio (Parmigiano Reggiano).

Acquisto prodotti locali (salame Felino ecc.).

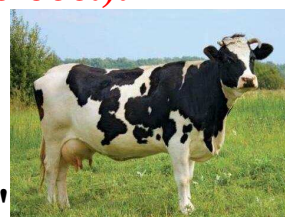

Visita alla stalla della nostra mucca "Ansiosa"

Programma:

- Ore 7,45 Piazzale laghi ingresso autostrade (Tram n° 14)
- Ore 8,00 Via Paleocapa, partenza per Felino.
- Ore 10,00 Arrivo al caseificio in collina visita e degustazione
- Ore 12,30 Pranzo in tipica trattoria emiliana. **MENÙ TIPICO CASALINGO**
- Ore 15.30 Incontro in stalla con la mucca "ANSIOSA" (prova di mungitura)
- Ore 17,00 Partenza per Milano
- Ore 19,00 Arrivo a Milano e fermate a Piazzale Laghi e via Paleocapa.

Quota individuale:	- 50 partecipanti: € 4700
- 45 partecipanti: € 49,00	- 40 partecipanti: € 51,00

La quota comprende:

- viaggio in bus riservato,
- Pranzo in trattoria tipica emilianacon la “ **resdora d’la torta frita** “
- assicurazione infortuni.

La quota NON comprende altre voci al di fuori di: “La quota comprende”.

Le prenotazioni **ENTRO GIOVEDÌ 12 MARZO 2020** si ricevono telefonicamente in ANSE al numero 02-2320-3555/6 da martedì a giovedì dalle 9,30 alle 15,30. Oppure inviando un FAX (operativo 24 ore al giorno) al n° 02-39430126

Per chi ha il PC una E-Mail all’indirizzo: giorgio.breviglieri@enel.com

Riferimenti: Giuliana Biancini cell. 328-0839806; Ercole Caselli 329-8522014

Pagamenti:

- 1) Presso la sede in Via Beruto 18
- 2) Presso il Bar Barbara ogni mercoledì al mattino
- 3) In contanti, con la cifra esatta, il giorno del viaggio in Bus.