Associazione Nazionale Seniores Enel
Associazione di solidarietà tra dipendenti e pensionati delle Aziende del Gruppo Enel
***Sezione Territoriale Lombardia* - Nucleo di Milano**
E-Mail: giorgio.breviglieri@enel.com - http://www.anselombardia.altervista.org - Sito nazionale: https://www.anse-enel.it

SABATO 9 APRILE 2022

PARMA CONTADINA

Visita del caseificio Traversetolese

Acquisto prodotti locali (Parmigiano, salame Felino ecc.)

Visita alla stalla della nostra mucca "Ansiosa"

Programma:

Ore 7,45 Ritrovo in Piazzale Laghi / ingresso autostrade (Tram n° 14)
Ore 8,00 Ritrovo adiacenze fermata MM2 di Via Famagosta e partenza per Felino (PR)
Ore 10,00 Arrivo al "Caseificio Traversetolese" e degustazione prodotti tipici
Ore 12,30 Pranzo in tipica trattoria emiliana "Il Grillo" con cucina tradizionale parmigiana
Ore 15.30 Incontro in stalla con la mucca "ANSIOSA" (prova di mungitura)
Ore 17,00 Partenza per Milano
Ore 19,00 Arrivo a Milano con fermate a Piazzale Laghi e Via Famagosta (MM2)

Quota individuale:	46-50 partecipanti: € 45,00
41-45 partecipanti: € 46,00	36-40 partecipanti: € 47,00
39-35 partecipanti: € 49,00	25-30 partecipanti: € 52,00

La quota comprende:
- viaggio in pullman riservato
- Visita Caseificio Traversetolese
- Pranzo in trattoria tipica emiliana "Il Grillo" (Resdora d'la torta frita)
- assicurazione infortuni

La quota **NON** comprende tutto quanto non citato nella "La quota comprende"

Iscrizioni ENTRO 30 marzo 2022 presso Giuliana Biancini; 02-33300973 / cell. 328-0839806;
Per altre informazioni inerenti la gita telefonare a Caselli Ercole Cell: 3298522014

Pagamenti:
In contanti sul pullman, con la cifra esatta che verrà comunicata nei giorni precedenti la gita

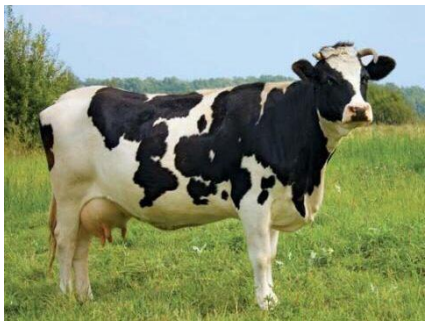

Milano,08.02.2022